



جامعة منتوري قسنطينة
Université Mentouri Constantine

Les cahiers du **LAPSI**



Laboratoire d'Analyse des Processus Sociaux et Institutionnels
Campus Kouhil Lakhdar, Route de Sétif prolongée Université Mentouri Constantine 25000, Algérie

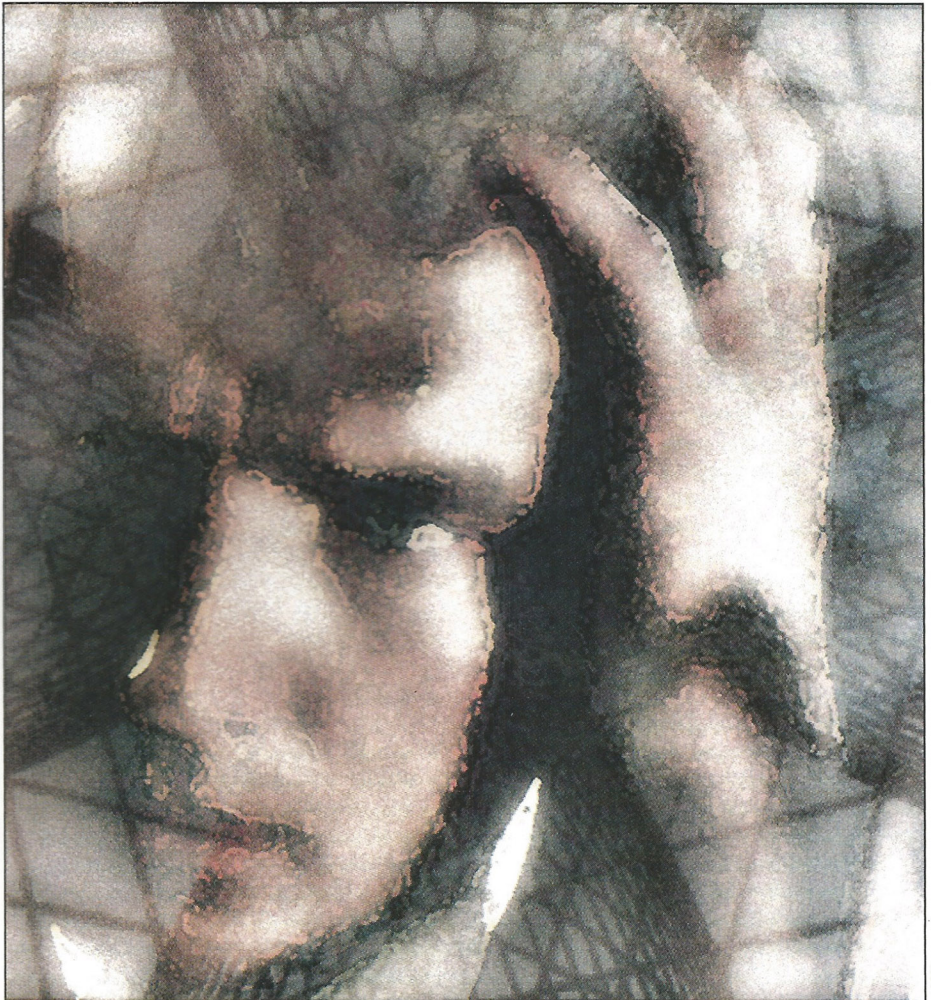



جامعة منتوري قسنطينة
Université Mentouri Constantine

Les cahiers du
LAPSI

Revue du Laboratoire
d'Analyse des Processus
Sociaux et Institutionnels

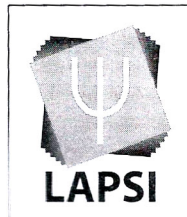

N° 2. Juin 2005

Directrice de la revue

Pr. Abla Rouag

Comité de rédaction

Ahmed Hadeff
Hamoudi Rouag
Noufel Bahri
Imène Benharkat

Comité de lecture

Pr. Annie Moch, Université de Paris 10
Pr. Pierre Coslin, Université de Paris 5
Pr. M. F. Fave Bonnet, Université de Paris 10
Pr. Zerouala Md. Salah, Université de Constantine
Pr. Kouadria Ali, Université de Constantine
Pr. Loukia El Hachemi, Université de Constantine
Pr. Abla Rouag, Université de Constantine
Pr. Mohamed Chelbi, Université de Constantine
Pr. Youcef Maache, Université de Constantine
Dr. Barbara Bonnefoy, Université de Paris 10
Dr. Akila Khebbab, Université de Annaba
Dr. Md. Nadjib Nini, Université de Constantine
Dr. Nacereddine Lifa, Université de Constantine
Dr. Lounis Oukaci, Université de Constantine
Dr. Zoubida Belaghoueg, Université de Constantine

N° 2. Juin 2005

ISSN N° 1112 - 458X

SOMMAIRE

- Oukaci L.** 5
- L'enfant, l'école et la culture : pour une pédagogie d'équité
- Lifa N.** 27
- La formation des maîtres face à la problématique de l'efficacité : proposition d'une alternative fondée sur les compétences et les modes d'actions réflexives
- Khebbeb A.** 43
- L'approche par compétences : du concept aux pratiques scolaires
- Djenidi-Rouag A. & Rouag H.** 51
- Transformation des espaces de travail à l'Université de Constantine
- Bahri N. & Rouag A.** 69
- Vivre l'espace public : «De l'espace public de la médina à celui des grands ensembles de Constantine»
- Rouag - Djenidi A. & Bonnefoy B.** 83
- Espace résidentiel chez les femmes maghrébines vivant dans les grands ensembles en France : valeurs et symboles
- Belaghoueg Z.** 95
- L'androgynie et l'identité meurtrie : Rhoulem ou le sexe des anges
- Nini M. N.** 107
- L'adolescence en Algérie aujourd'hui
- LES JEUNES CHERCHEURS ...**
- Benharkat I.** 121
- Le suicide et les réactions de deuil dans les familles algériennes
- Hamadache N.** 3
- قراءة في بعض معايير عمل المرأة الجزائرية (من اليمين إلى اليسار)