

2007/12/05

- 2006/11/28

ملخص

Résumé

Le but de cette étude est de donner un aperçu sur le phénomène de mortalité des nourrissons au niveau de la commune de Khenchela, alors que cette tranche d'âge est considérée comme source d'accroissement naturel de la population.

Le taux élevé de décès de ladite tranche est dû à plusieurs causes : sociales, économiques, environnementales et sanitaires. C'est pourquoi ce phénomène exige l'application ou l'instauration d'un programme sanitaire qui aurait pour but la réduction du taux de mortalité des nourrissons dans cette wilaya de façon générale.

Mots clés : *taux de mortalité Mortalité nourrissons. Programme sanitaire. Accroissement de la population*

Summary

The purpose of this study is to shed light on the phenomenon of infants' mortality in the town of Khenchela because their age is considered as a natural source of population growth.

The high death rate among this age group can be due to social, economic, environmental, and health causes. Consequently, this phenomenon requires the design and instauration of a health care programme in order to reduce the death rate of infants in that region.

Keywords: *death rate, infants' mortalit., Health programme, Population growth*

B. MESSOUDENE

Département
Sociologie et
Démographie

Université Hadj
Lakhdar. Batna.

- 1

- 2

- 3

)
(

- 4

1995

- 5

%36 1962 1000 (1)150
%32.1 %34.4 % 34.8 1996
(2004 2002 1998) (2) %29.2

%30.8 1994
% 44.8 1995
%28.2 2002
(01) 2003 %35.2
(01)

:

_____ : _____ :

1998
36.7 ‰ 29.7 () 2002
2002 ‰ 36.2 ‰
35.7 ‰ 34.14 ‰ 23.8
‰

34.8
(2) ‰ 32.17 ‰

_____ :
:
_____ : _____ :
: -

_____ : _____ :

(05)

125

1000

: : -
: -

_____ : _____

(01)

.(02)

(5)

:1998

(01)

214	103	111	
171	76	95	
195	92	103	
163	78	85	
218	106	112	
205	107	98	
181	95	86	
249	108	141	
180	90	90	
187	95	92	
150	70	80	
193	101	92	

.2004

/

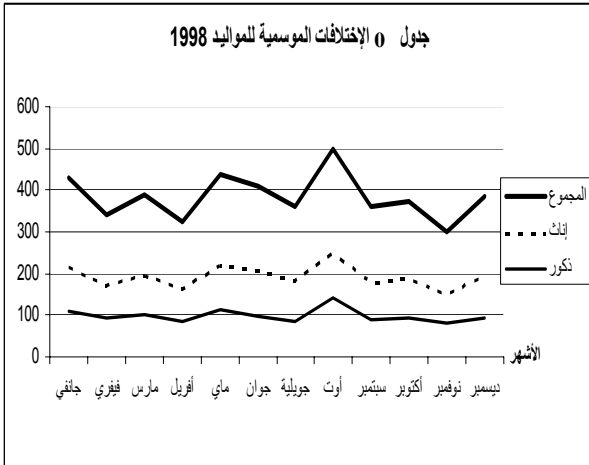

(01)

/

1998:

(02)

70 80 150
163 :
78 85
-

(3)

(-1994)

(3) (2003)

05	01	04	
05	03	02	
04	02	02	
08	02	06	
07	03	04	
10	06	04	
08	03	05	
06	02	04	
06	03	03	
09	07	02	
05	03	02	
11	07	04	

%o	%o	%o	
30.83	25.22	36.44	1994
44.78	43.12	46.47	1995
40.44	32.60	48.28	1996
38.94	29.86	48.02	1997
34.98	23.18	46.78	1998
35.74	31.22	40.26	1999
34.34	28.55	40.14	2000
33.18	26.20	40.17	2001
28.28	26.12	30.45	2002
31.19	27.03	35.36	2003
35.27	29.31	41.237	

.2004 /

(3)

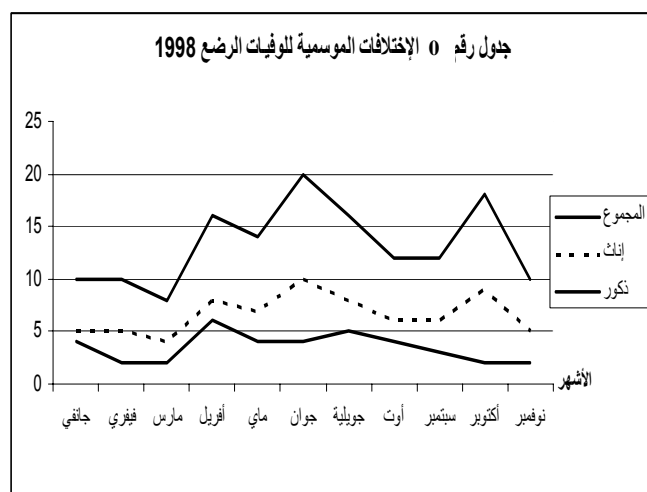

(02) /

(2)

11

7

4

4

10

141

249

108

6

106

112

218

80

119400
1492.5

2

2

4

7

)

% 0.5

% 45

(80

-1

240,120
%3.3

% 1

-2

-		- 1		-3
62	2000.			
		- 2		
(2004.2002.2000.1998)			ONS	
		- 3		-4
	.2005-2004			
		- 4		-5
-	-	-		
	.196	1999 -		
		- 5		-6
1998 -	-			
		.271	-	
		- 6		
)	:			:
		(

- 1- BOUSSOUF ,R . géographie et
santé en Algérie O P U Alger. 1992 .
- 2- PRESSAT ,R . Démographie
statistique .P U F ,1972.